



Fase 1:
-Rimozione di aiuole presenti accanto ai rami di ingresso / uscita tra la S.S. n. 45 e la S.P. n. 28.
-Sistemazione del piano di posa e successiva realizzazione di nuova sovrastruttura del anello della rotatoria.
-Sistemazione del piano di posa e successiva realizzazione di nuova sovrastruttura sulla S.S. n. 45 nelle aree attualmente verdi che saranno parte del sedime stradale.
-Questa fase si realizza lasciando invariata la viabilità, quindi lasciando aperti tutti i rami di ingresso / uscita tra la S.S. n. 45 e la S.P. n. 28.



Fase 2:
-Delimitazione dell'isola centrale e delle isole divisionali con New Jersey in plastica e successiva apertura della rotatoria al traffico.
-Spostamento di eventuali sottoservizi e risoluzione di interferenze.
-Esecuzione dei raccordi della viabilità esistente con le quote di progetto con fresatura dei primi 10 cm dello strato superiore ed esecuzione di mano d'attacco in emulsione bituminosa, strato di binder e strato di usura.
-Questa fase si realizza in cantiere mobile.



Fase 3:
-Esecuzione dell'isola centrale e le isole divisionali.
-Sistemazione aree verdi.
-Sistemazione del fosso tra i rami della S.S. n. 45 Nord e la S.P. n. 28.

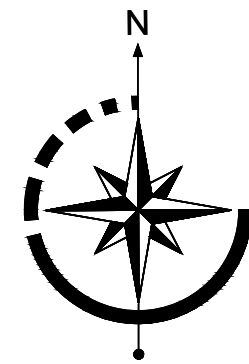
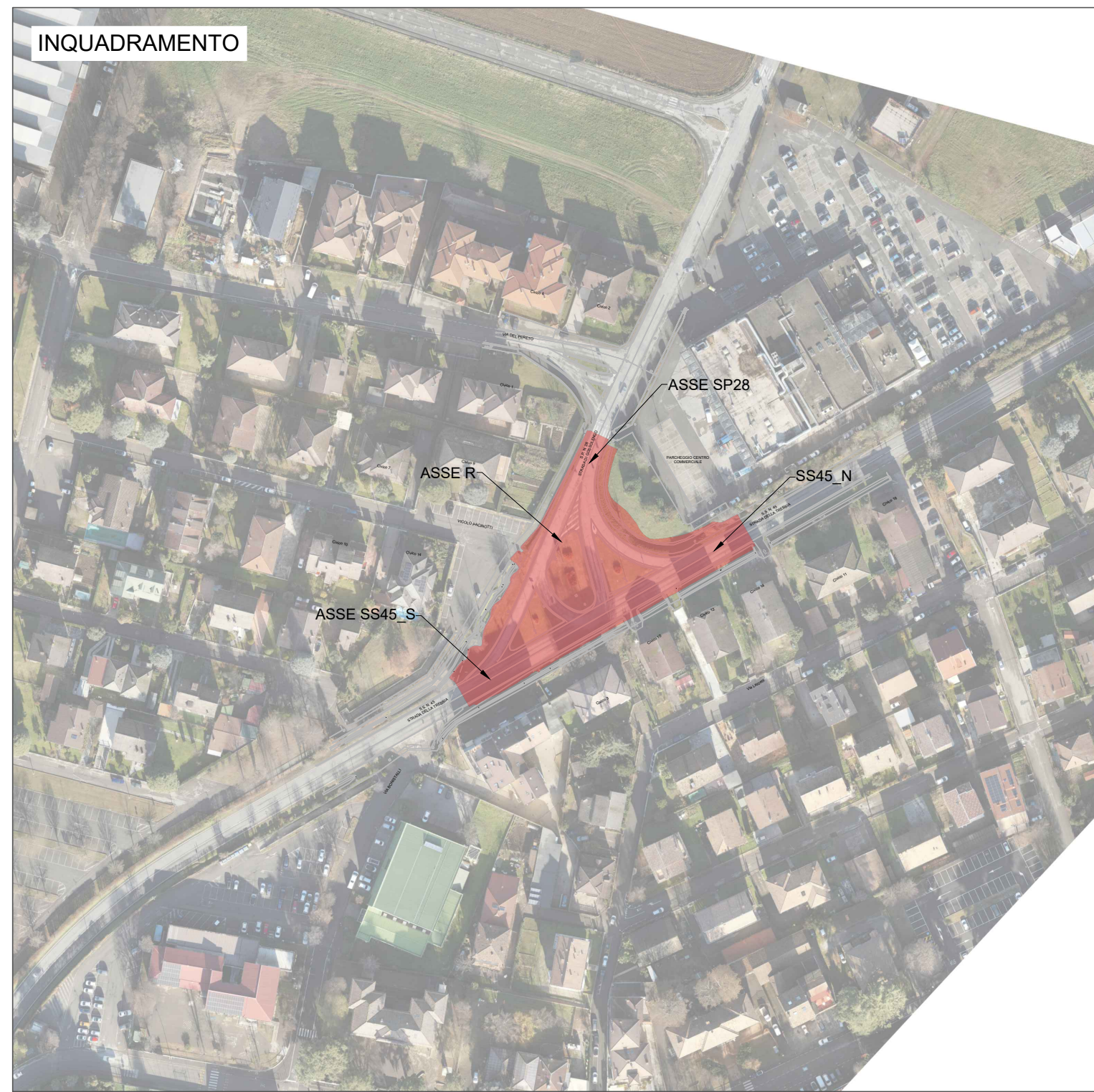

REGIONE EMILIA-ROMAGNA
PROVINCIA DI PIACENZA
COMUNE DI RIVERGARO

STRADA PROVINCIALE 28 DI GOSSOLENGO.
RIORGANIZZAZIONE A ROTATORIA
DELL'INTERSEZIONE IN CORRISPONDENZA DELLA
S.S. 45 NEL COMUNE DI RIVERGARO

PROGETTO FATTIBILITÀ TECNICO-ECONOMICA

PROGETTAZIONE:
its Engineering Company
Corte della Canave, 11 - 31053 Pieve di Soligo (TV)
Tel 0438 820382 email: info@its-engineering.com

Ing. ANDREA DE PIN
Ing. MICHELE TITTON
Ing. SIMONE SANTER
Ing. ANDREA STROBBE
Ing. JUAN PABLO BASTI

ELABORATO:
**SICUREZZA E CANTIERIZZAZIONE
CRONOPROGRAMMA
SICUREZZA E COORDINAMENTO**

IL PROGETTISTA:
Ing. Andrea De Pin

RESP. UNICO DEL PROCEDIMENTO:
Geol. Davide Marenghi

CODICE PROGETTO	NOME FILE	PF CAN PL 01_A_Plan_fasi di cantiere	REVISIONE	SCALA	
PROGETTO 2024042 - PF	CODICE ELAB CAN PL 01		A		
A	PRIMA EMISSIONE	JPB	ADP	MTT	07.02.2025
REV.	DESCRIZIONE	REDATTO	VERIFICATO	APPROVATO	DATA

Il presente disegno è di proprietà esclusiva e non può essere riprodotto né consegnato a terzi senza autorizzazione scritta, ex art. 99 Legge 22-4-1941 n. 633